

ELEKTRONSKA BANKA



ZA OBČANE

UPORABNIŠKA DOKUMENTACIJA
(NAVODILO ZA UPORABO LINKA)

Gorenjska banka d.d., Kranj
Bleiweisova cesta 1
4000 Kranj
Služba za pomoč uporabnikom Linka: 04/ 2084 312
<http://www.gbkr.si>
<http://www.gbkr.si/link>

Kranj, december 2007

2. PRILOGA

2.1 Izdelava rezervne kopije digitalnega certifikata

Ker se digitalni certifikat na disku lahko zaradi določenih opravil na osebem računalniku (nagrajna programske opreme, računalniški virusi ...) izbriše, vam priporočamo, da si izdelate rezervno kopijo digitalnega certifikata, ki ga lahko shranite na disketo ali zgoščenko. Disketo ali zgoščenko spravite na varno, samo vam dostopno mesto. S pomočjo certifikata na disketi ali zgoščenki le-tega lahko prenesete na več osebnih računalnikov.

2.2 Izvoz certifikata na disketo

V Internet Explorerju izberete meni *Orodja* in kliknete **Internetne možnosti**.



Izberete *Vsebino* in kliknete **Certifikati**.

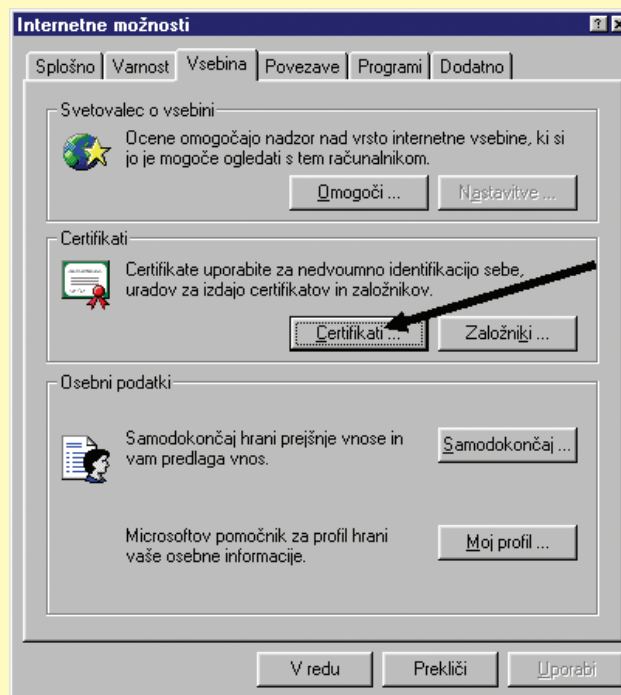

V naslednjem oknu, ki se odpre, s klikom označimo ustrezní certifikat in kliknemo **Izvozi ...**

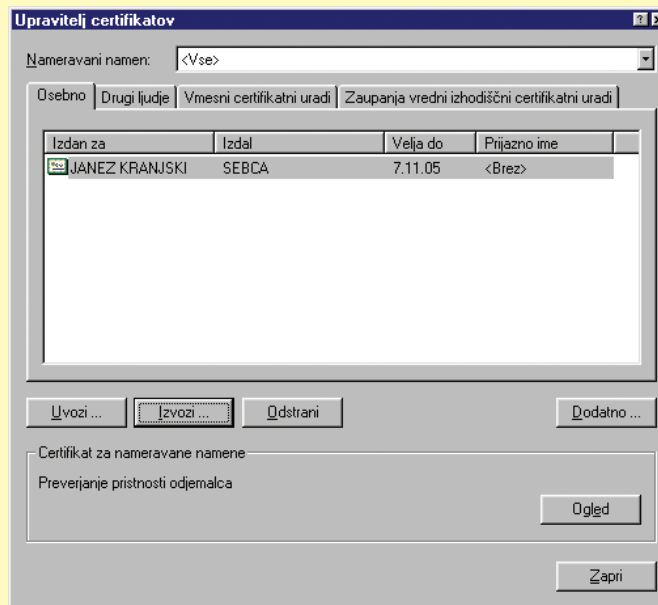

Odpre se nam Čarovnik za izvažanje in urejanje certifikatov; v prvem oknu kliknemo **Naprej**.

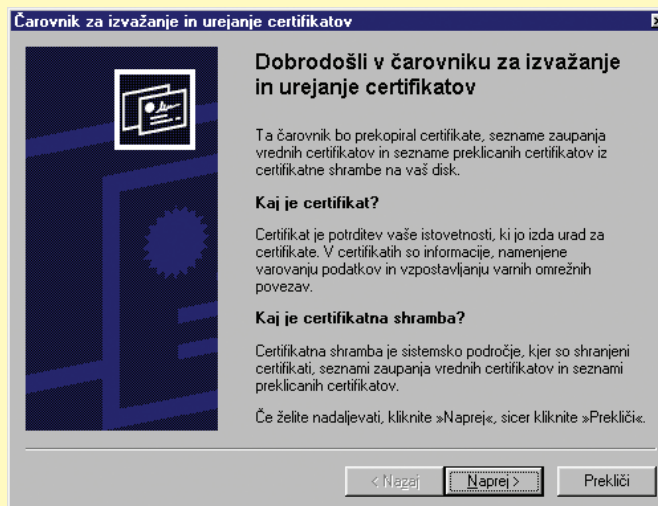

V naslednjem oknu izberemo možnost za izvoz zasebnega ključa skupaj s certifikatom in izbiro potrdimo s klikom **Naprej**.

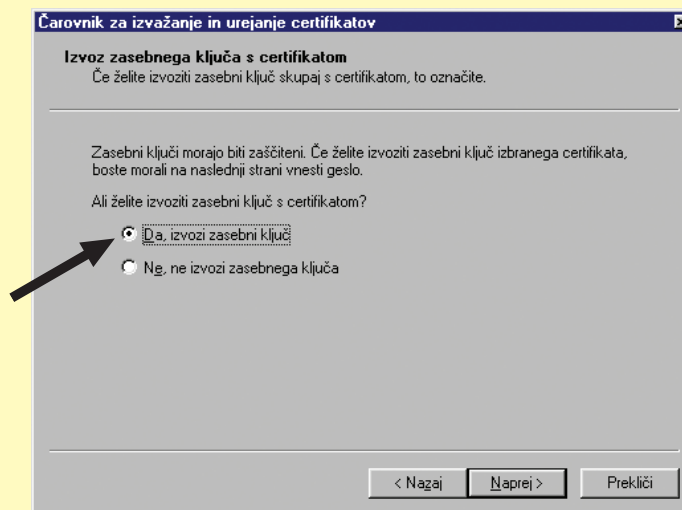

Oblika zapisa, v kateri želimo izvoziti certifikat, mora biti določena tako, kot je prikazano v spodnjem oknu. Te nastavitve so privzete, tako da lahko v tem oknu kliknemo **Naprej**.

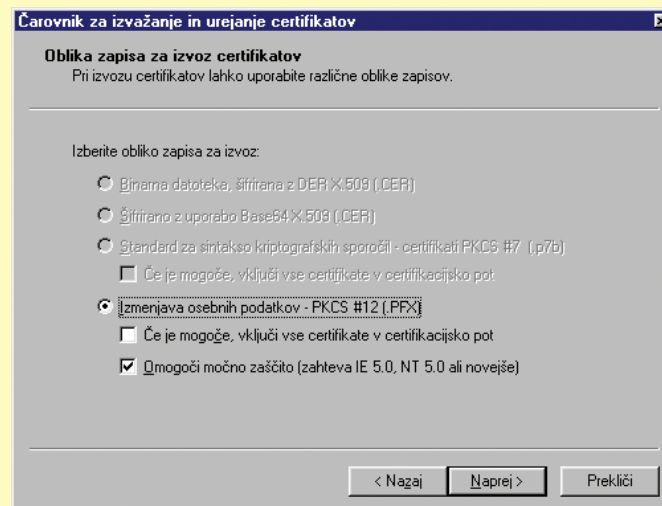

Zasebni ključ, ki ga bomo izvozili, lahko dodatno zavarujemo z geslom, ki si ga izberemo sami in ga potrdimo. Zaradi preprostosti priporočamo, da uporabite isto geslo kot za Link.

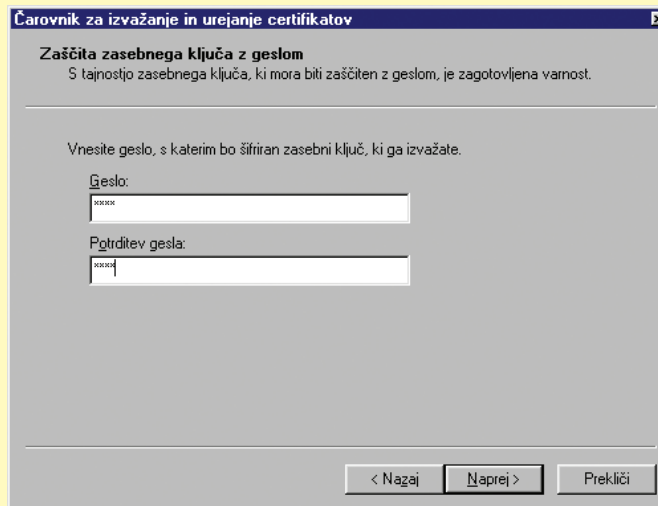

Čarovnik za izvažanje in urejanje certifikatov

Zaščita zasebnega ključa z geslom
S tajnostjo zasebnega ključa, ki mora biti zaščiten z geslom, je zagotovljena varnost.

Vnesite geslo, s katerim bo šifriran zasebni ključ, ki ga izvažate.

Geslo:

Potrditev gesla:

< Nazaj Naprej > Prekliči

Zatem v polje vnesete pot in ime datoteke za izvoz ali pa kliknete **Prebrskaj** in nato v oknu, ki se vam odpre, izberete ime datoteke in mesto, kjer bo shranjena.

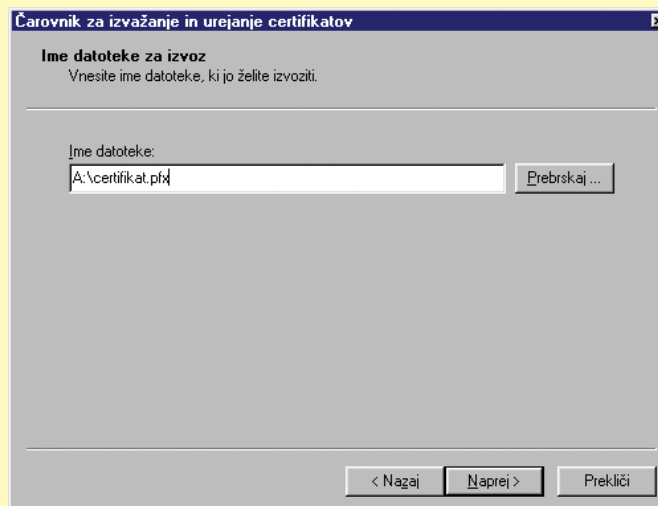

Čarovnik za izvažanje in urejanje certifikatov

Ime datoteke za izvoz
Vnesite ime datoteke, ki jo želite izvoziti.

Ime datoteke:
 Prebrskaj ...

< Nazaj Naprej > Prekliči

Čarovnik nam izpiše podatke o datoteki, ki jo želimo izvoziti. Če se strinjamo z navedenimi podatki, postopek končamo s klikom **Dokončaj**.

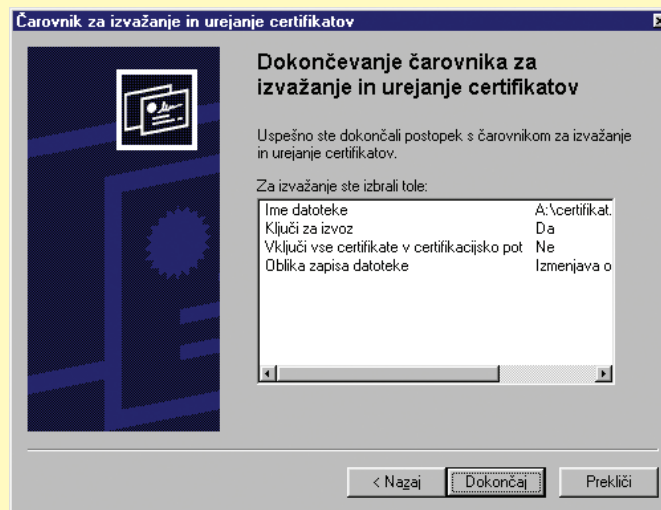

Ob koncu izvažanja je ponovno treba vnesti geslo, s katerim je zavarovan certifikat, kot je prikazano v naslednjem oknu. V okence za vnos podatkov vnesemo geslo in vnos potrdimo s klikom **V redu**.

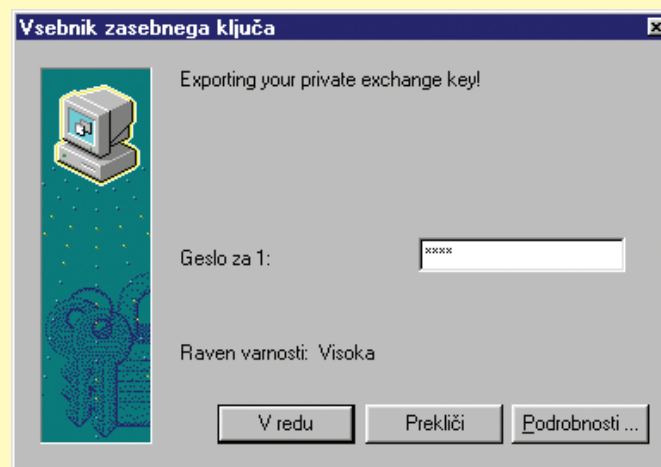

Na koncu nas Čarovnik obvesti o uspešnem zaključku izvažanja certifikata.

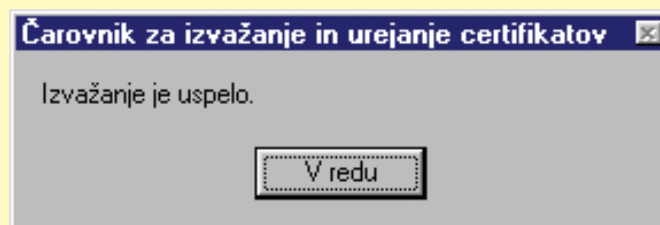

2.3 Uvoz certifikata z diskete na osebni računalnik

Postopek uvažanja certifikata je zelo podoben postopku izvažanja. V Internet Explorerju odprete **Internetne možnosti**:

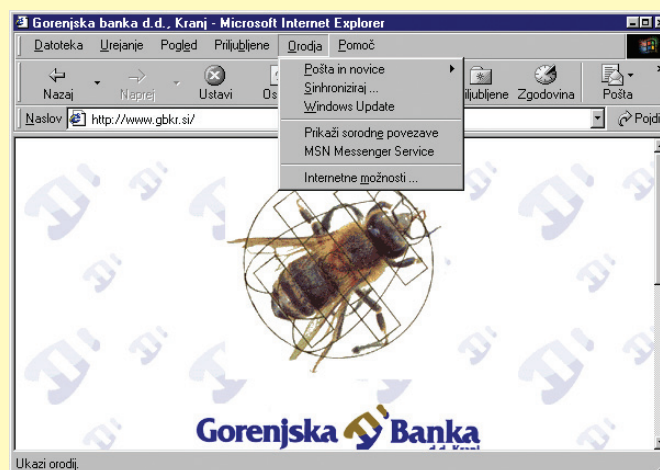

Izberete *Vsebino* in kliknete na **Certifikati**.

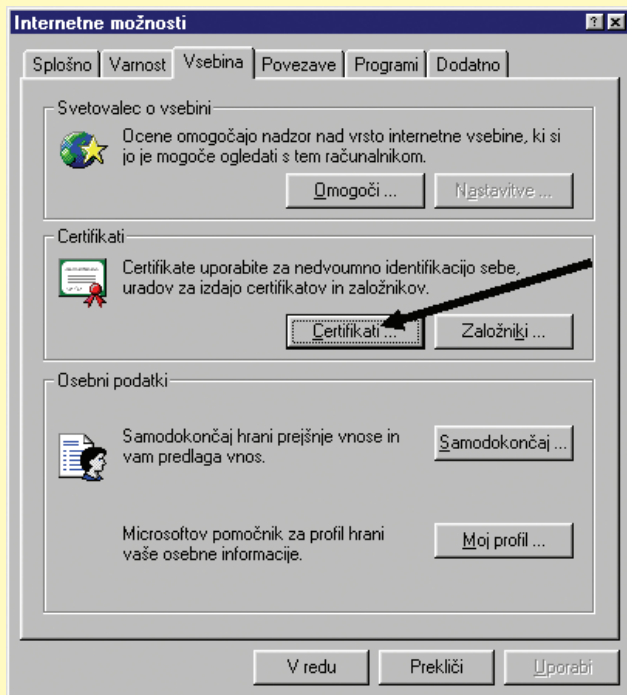

V oknu *Upravitelj certifikatov* kliknemo **Uvozi ...**

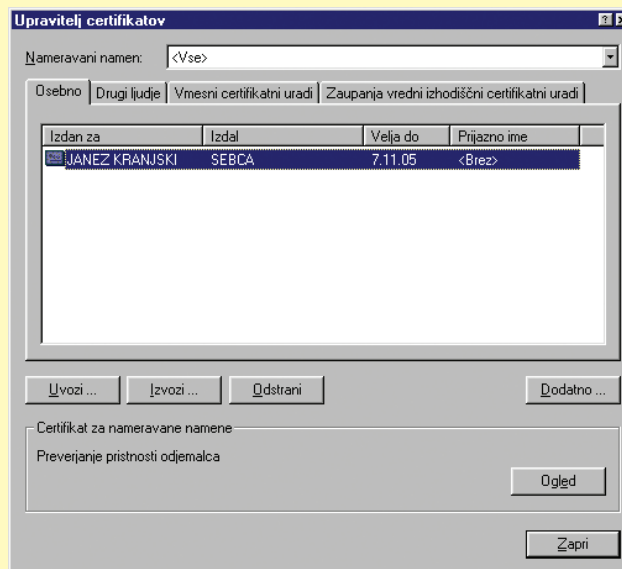

... nakar se odpre uvodno okno Čarovnika za uvažanje in izvažanje certifikatov.

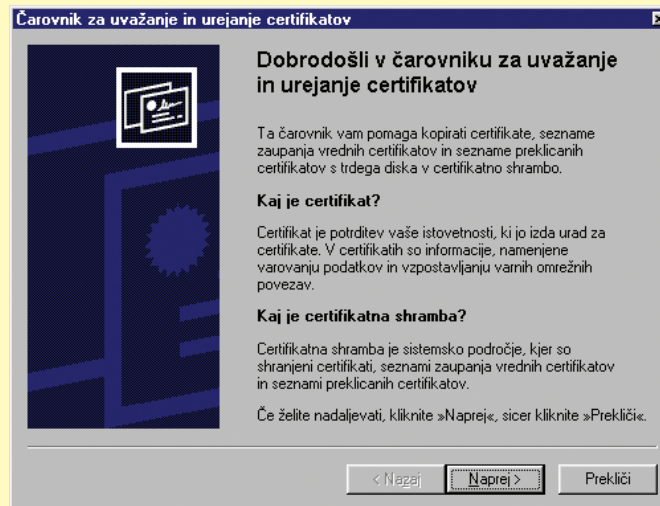

Po kliku **Naprej** nas certifikat vpraša po imenu datoteke, ki jo želimo uvoziti, in mestu, kjer je shranjena. Če imena ne poznamo, lahko to datoteko poiščemo s klikom **Prebrskaj**.

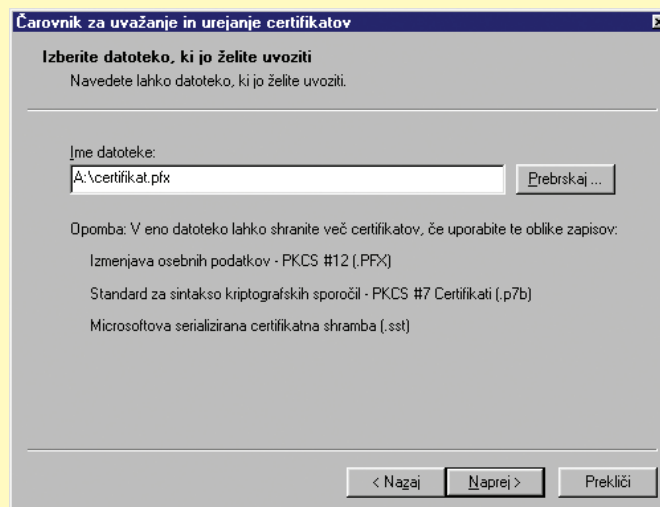

Če imate datoteko s ključem zavarovano z geslom, morate v naslednjem oknu vpisati geslo za dostop do te datoteke, hkrati pa ustrezno označite tudi obe polji v spodnjem delu okna. **Iz varnostnih razlogov priporočamo, da vedno omogočite močno zaščito zasebnega ključa, v zadnjem okencu pa onemogočite izvoz zasebnega ključa.** Če označite, da zasebnega ključa ni mogoče izvoziti, tega sicer ne morete več izvoziti (kar ga imate na disketi, iz katere ga uvažate, to varno shranite), hkrati pa ga ne more izvoziti nekdo tretji, ki bi lahko nepooblaščen vdrl v vaš osebni računalnik. Nato nadaljujemo s klikom **Naprej**.

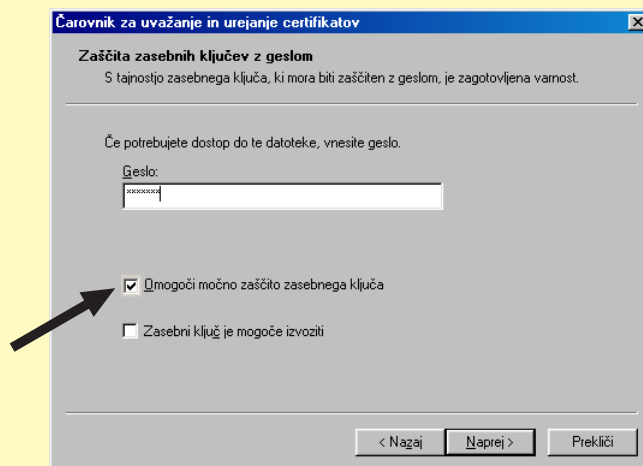

V naslednjem oknu mora biti izbrano zgornje potrditveno polje; nadaljujemo s klikom **Naprej**.

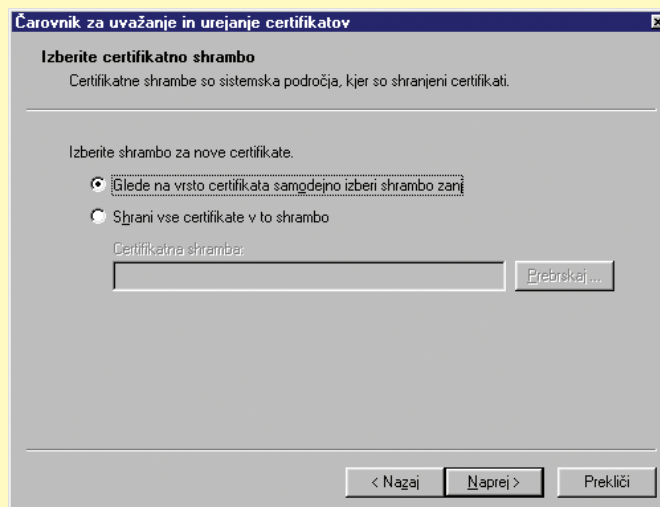

Sedaj ima Čarovnik za uvažanje vse potrebne podatke o datoteki, ki jo boste uvozili. Če se z izpisano vsebino strinjate, kliknite **Dokončaj**.

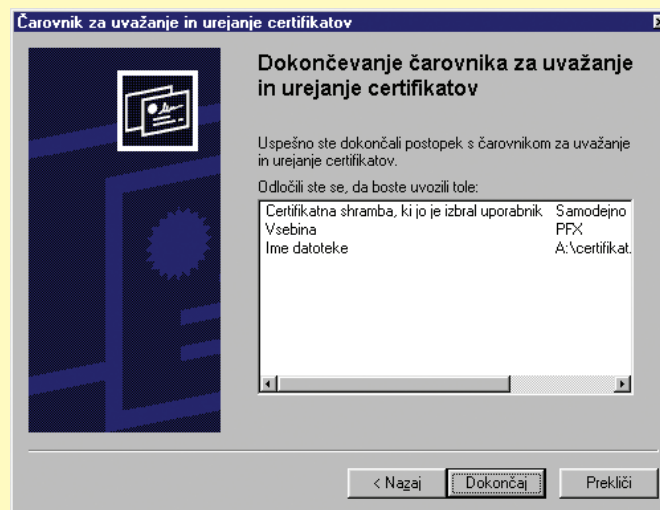

V oknu *Vsebnik zasebnega ključa* kliknemo **Nastavitev ravni varnosti ...**

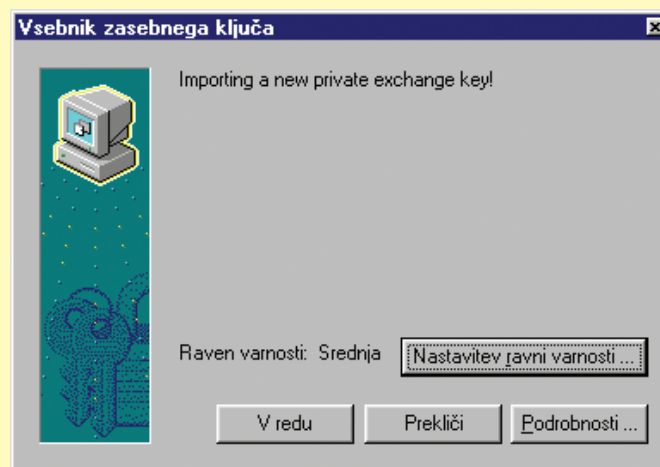

... in izberemo *Visoko* raven varnosti, kot je to prikazano na sliki.

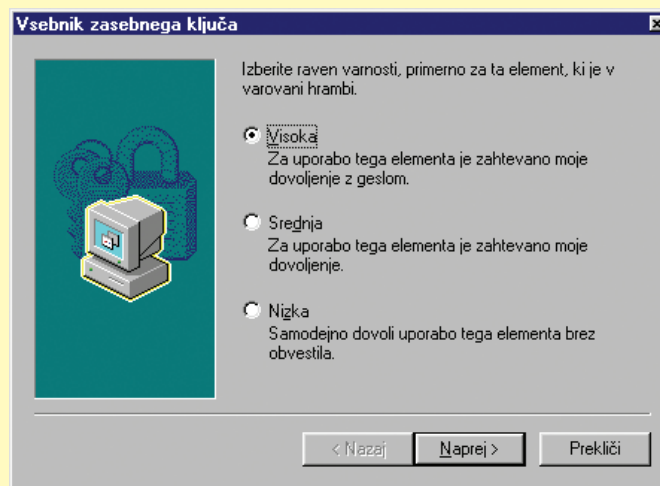

V oknu *Vsebnik zasebnega ključa* izberemo možnost *Ustvari novo geslo za ta element*, vnesemo geslo in ga potrdimo. Kliknemo **Dokončaj**.



V naslednjem oknu je zelo pomembno, da polje *Shrani geslo* ni potrjeno.



Po kliku **V redu** nas Čarovnik obvesti o upešnem uvozu certifikata.

