

TLORIS

Kranj

stavbna zemljišča na Gornjesavski cesti, ob železniški progi v Kranju.



Parcela: 2100-1143/9

Površina: 787 m²

Stavbno zemljišče:
v deležu do 9531/10000

Cena:
6.100,00 € z upoštevanim 22 % DDV-jem



Parcela: 2100-1216/6

Površina: 44 m²

Stavbno zemljišče:
v deležu do 9531/10000

Cena:
610,00 € z upoštevanim 22 % DDV-jem

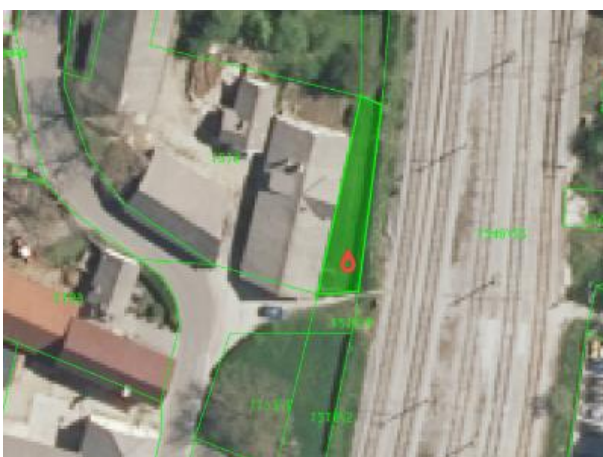

Parcela: 2100-1216/7

Površina: 156 m²

Stavbno zemljišče:
v deležu do 9531/10000

Cena:
1.220,00 € z upoštevanim 22 % DDV-jem

E-mail: info@imobilia-gbk.si