

PROSPEKT S TLORISI

Jesenice – pisarniški prostori v centru mesta, Cesta maršala Tita 8



Pisarniški prostori se nahajajo v pritličju, 1. nadstropju in mansardi poslovne stavbe Gorenjske banke. Stavba je bila zgrajena leta 1988 in obnovljena leta 2012.

Opis:

- Predmet oddaje je več pisarniških prostorov pritličju, 1. nadstropju in mansardi objekta.
- Poslovni prostori niso opremljeni s pisarniškim pohištvom, imajo pa vse potrebne priključke in so opremljene tudi z optičnim omrežjem ter klimami.
- Možen je najem posamezne ali več pisarn, ki se po dogovoru lahko tudi preuredijo in povezujejo po željah najemnika.
- Za poslovnim objektom je večje parkirišče.
- Objekt ima pridobljeno Energetsko izkaznico: Merjena energetska izkaznica, dovedena energija: 55kWh/m2a, primarna energija: 144 kWh/m2a.

CENE IN LOKACIJE

- Za paket dveh pisarn v pritličju 10,00 EUR/m²
- Cena za posamezno pisarno v 1. nadstropju 9,00 EUR/m²
- Za več pisarn skupaj 8,00 EUR/m²
- Cena za mansardni prostor 6,50 EUR/m²

PISARNE

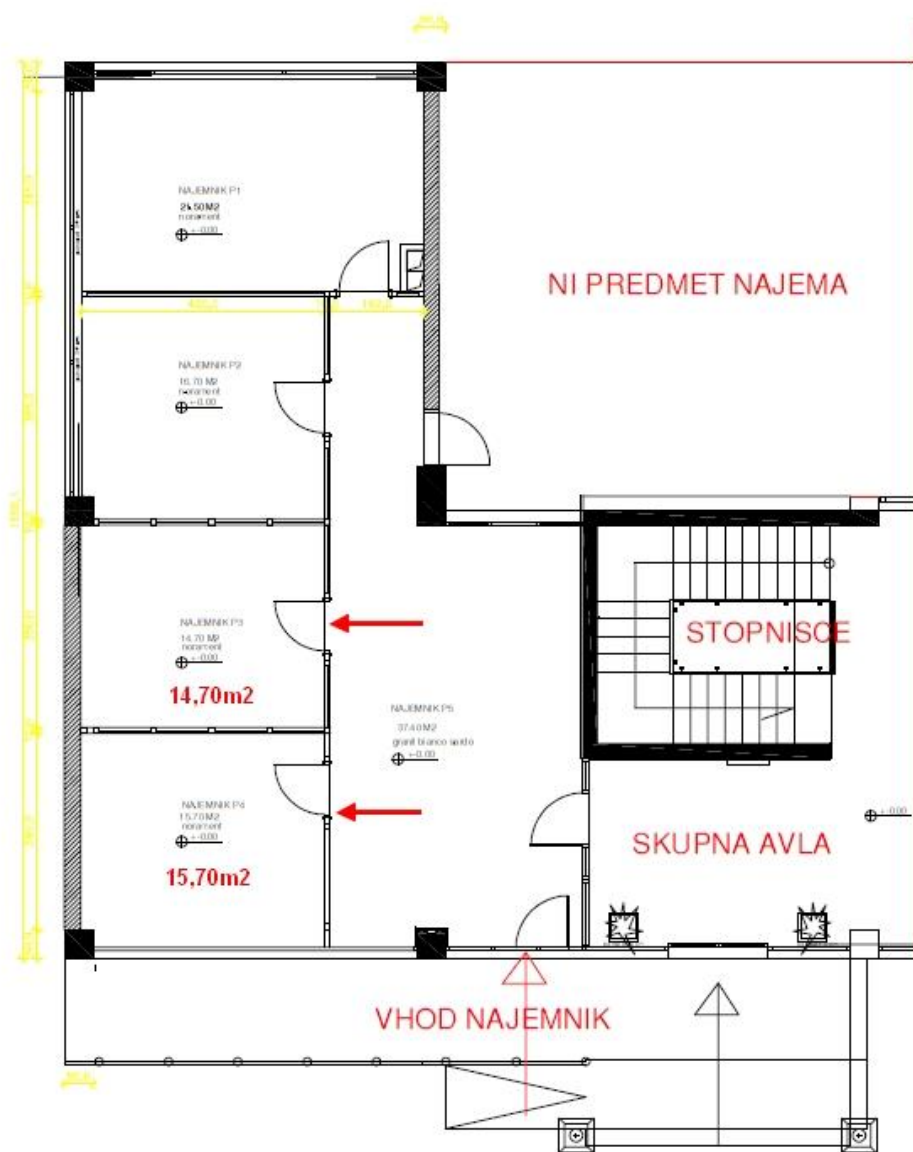

GLAVNI VHOD V BANKO
Poslovna stavba Jesenice, Cesta maršala Tita 8

Prerez stavbe

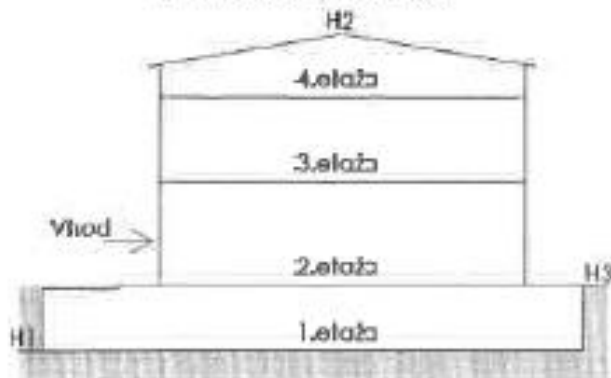

§

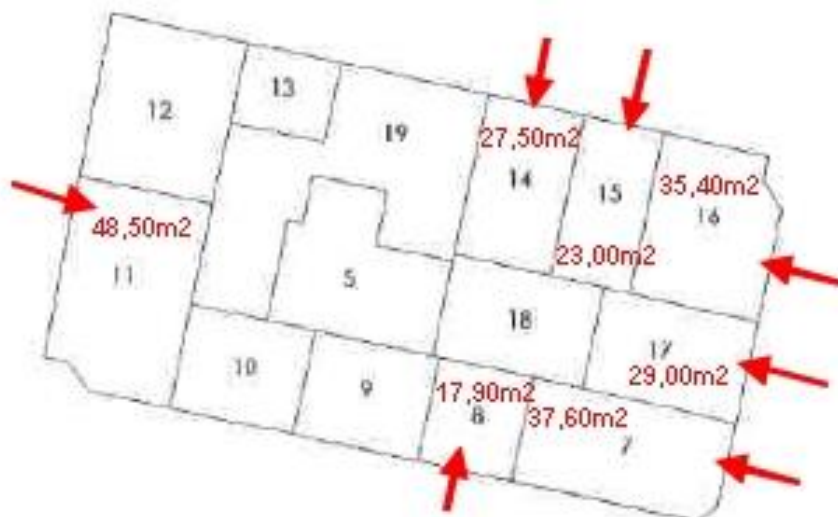

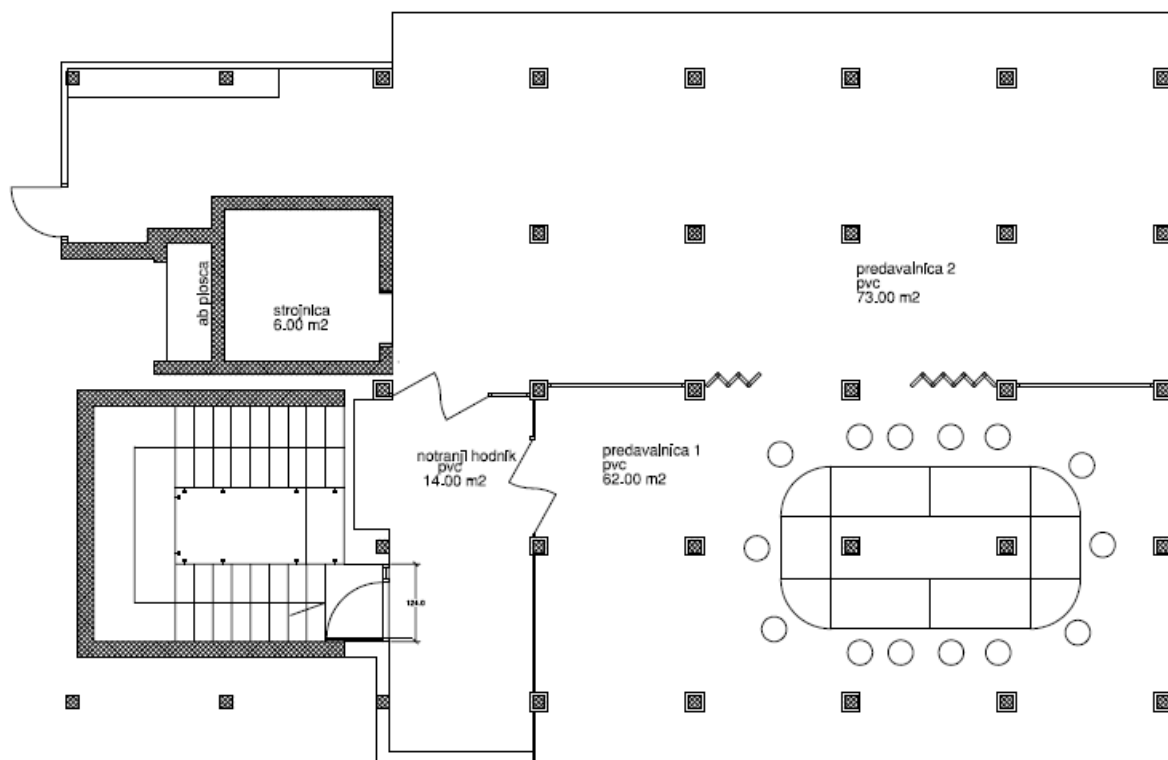





E-mail: info@imobilia-gbk.si